

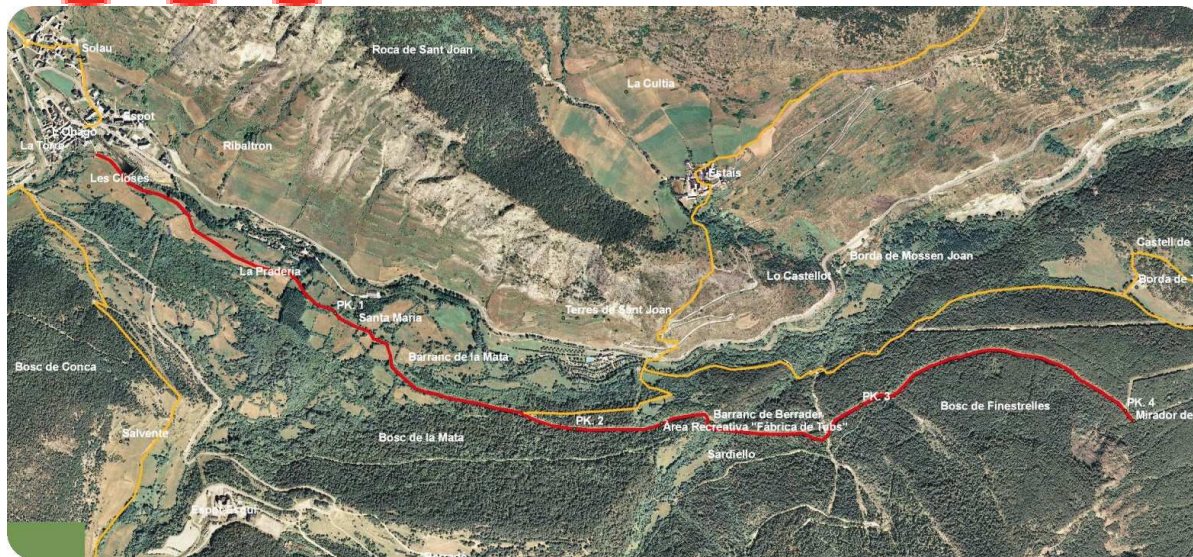

Camino de Roca Blanca

Adaptado para personas con movilidad reducida



Acceso: Espot, Pallars Sobirà.

Recorrido: 4.050 m (ida) de terreno compactado.

Desnivel: 15 m

Pendiente máxima: 3 %

Descripción: A lo largo del recorrido hay carteles interpretativos que nos muestran los elementos naturales más destacables del camino, en lenguaje Braille y acompañados de ilustraciones adaptadas para invidentes.

Durante el camino, que transcurre entre campos de siega y bosques de pino negro, encontraremos tres áreas de descanso: el área de Santa Maria, el área de la antigua fábrica de tubos y el área de Roca Blanca, que además de ser zonas de descanso, sus carteles interpretativos nos mostrarán un poco más del patrimonio cultural y natural de esta zona.



Camino de Roca Blanca

Adaptado para personas con movilidad reducida



Cartel inicio del camino



Área de descanso



Cartel interpretativo



Camino de Roca Blanca

Adaptado para personas con movilidad reducida



La jornada se puede completar con una visita a la exposición de la Casa del Parque de Espot: "Los tres mundos del Parque Nacional: roca, agua y vida" o al lago Sant Maurici.

